

**PREFEITURA MUNICIPAL SERRANA  
ESTADO DE SÃO PAULO**

**NOTA DE  
EMPENHO**

C.N.P.J.: 44.229.813/0001-23

Rua Dr Tancredo de Almeida Neves, 176, Jardim Bela Vista, Serrana, SP, CEP: 14150000

**EMPENHO: 1313/2022**

**Tipo : Ordinário**

**CREADOR: 9081 RODRIGO APARECIDO MARCOMINI**

UF: SP

Endereço: Rua São Salvador  
CPF: 119-079-188/92  
Banco: 237 - BANCO BRADESCO S.A.

Cidade: Ribeirão Preto  
Inscr.Est./Ident.Prof.:  
Agência: 3427-7  
Conta Corrente: 0407179-4

Fone:  
Fax:

**DOTAÇÃO:**

Ficha: 000278  
Órgão: 06 - SECRETARIA CULTURA, ESPORTES E TURISMO  
Unidade: 06.03 - SETOR DE ESPORTES  
Funcional: 27.812.0008 - Desporto, Lazer e Esportes  
Projeto/Atividade: 2.009 - Promoção da Prática Esportiva  
Elemento: 3.3.90.36.06.00.00.00 - Serviços Técnicos Profissionais  
Fonte de Recurso: 1110 - TESOURO - GERAL  
Código de Aplicação: 000000 - Sem detalhamento das destinações de recursos

Licitação: Dispensa de Licitação p/ Compras e S	Numero:	Processo de Compra:	Data de Emissão: 03/03/2022			
Valor Orçado: 532.000,00	Valor Atualizado (A): 532.000,00	Empenhos anteriores: 502.340,00	Valor do empenho: 1.000,00	Valor Anulado: 0,00	Total (B): 503.340,00	Saldo Atual (A - B): 28.660,00

**ESPECIFICAÇÃO:**

Adiantamento de verba para despesas emergenciais como compra de materiais diversos devido a grande demanda de depredações nos Complexos Esportivos locado na Secretaria de Cultura, Esportes e Turismo, conforme Ofício SME 31/2022 anexo.

**DESCONTOS:**

	<b>Total de Descontos</b>	0,00
<b>Total Geral</b>	1.000,00	<b>Total Líquido</b> 1.000,00

Departamento de Finanças Seção de Contabilidade   CONTADOR E/OU REP. EMPENHO	COMP. ( ) ANUL. ( ) DESC. ( ) R\$:	AUTORIZO O EMPENHO DA(S) DESPESA(S) ACIMA DISCRIMINADA(S)  SERRANA, ___ DE ___ DE ___  _____ PREFEITO MUNICIPAL
	Departamento de Finanças Seção de Finanças  Cheque Nº: _____ Conta: _____ Banco: _____  _____ TESOUREIRO	

**RECIBO**

DECLARO(AMOS) PARA OS DEVIDOS FINS, QUE RECEBI(EMOS) A IMPORTANCIA DESTA GUIA DE PAGAMENTO, CORRESPONDENTE AO ACIMA DESCRITO E PELA QUAL DOU(AMOS) PLENA E IRREVOGAVEL QUITACAO

\_\_\_/\_\_\_/\_\_\_

Assinatura

Anotações:

SERRANA 03 de MARÇO de 2022.

**Ofício SME 31/2022**

**Assunto: Solicitação de adiantamento de verba mensal.**

A Secretaria de Cultura, Esportes e Turismo, vem por meio deste, solicitar o adiantamento de verba, mês (**MARÇO**) no valor de R\$ 1.000,00, a esta Secretaria, para custeio, de despesas emergenciais, como compra de materiais diversos, devido a grande demanda de depredações nos complexos esportivos locados nesta secretaria (Complexo Expocana, Complexo Ivair Alves, Complexo Nelson Paranhos, Complexo Don Pedro), essa compra se faz necessário, para atender melhor nossos Municípios.

**Obs.** Esta solicitação deveser empenhada em nome do Servidor Municipal **RODRIGO AP. MARCOMINI** Matrícula 1010450, funcionário desta Secretaria de Esportes.

**Dotação 278**

Sendo só a solicitar o momento, agradecemos.

Atenciosamente,

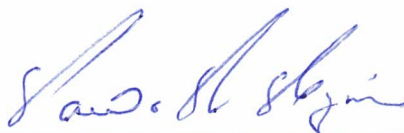

**PAULO RICARDO ROZARIO.**  
**SECRETARIO DE CULTURA, ESPORTES E TURISMO.**



## Consulta Relação

G333090846221272030  
09/03/2022 08:54:21

Cliete MUNICIPIO DE SERRANA  
UG/Geração 00000100001  
Relação 20220000372

### Ordem bancária

Número OB	64771	Sequencial OB	0
Ordem bancária	OB220007157	Tipo de pagamento	Pgto em Outros Bancos
Valor R\$	1.000,00	Data débito	08.03.2022
Agência débito	3375-8	Conta corrente	130055-5
Remessa	168	Data remessa	08.03.2022
Situação OB	Liberada	Data estado	09.03.2022
Data limite liberação	13.03.2022	Data murchação OB	03.03.2023
Destinatário	RODRIGO APARECIDO MARCOMINI	Situação débito	Contabilizado
Tipo pessoa	CPF		
Observação	FINALIDADE	Identificador destinatário	11907918892

### Dados Conta/Transferência Interbancária

Tipo conta	Conta Corrente		
Banco destino	237		
Dependência original	3427	Conta original	407179
Dependência atual	3427	Conta atual	407179
Número transferência	323390	Estado	Processado
Data emissão	09.03.2022	Envio	2022-03-09-07.28.38.633792
Tipo transferência	TED	Retorno TFI	0
Finalidade	Pagto de Fornecedor		
Valor R\$	1.000,00	Valor tarifa	0,00

Transação efetuada com sucesso por: J4600263 MELISSA CAVALHERI.

Serviço de Atendimento ao Consumidor - SAC 0800 729 0722

Ouvidoria BB 0800 729 5678

Serrana, 08 de JUNHO de 2022.

**OFÍCIO SME N.º 169/2022  
PRESTAÇÃO DE CONTAS.**

A/C  
DEPARTAMENTO DA FAZENDA

*A Secretaria de Cultura, Esportes e Turismo, vem por meio deste, prestar contas no valor de R\$ 1.000,00, conforme ofício nº 31/2022 e empenho de nº 1313/2022, em nome de **Rodrigo Ap. Marcomini** referente às despesas emergenciais como compra de materiais diversos, devido as grandes demandas nas manutenções dos complexos esportivos pertencentes às esta Secretaria de Esportes.*

*Por ser verdade firmo o presente.*

Atenciosamente,



---

**RODRIGO AP. MARCOMINI.**  
Secretaria de Esportes



---

**PAULO RICARDO ROZARIO.**  
Secretário de Cultura, Esportes e Turismo.



**Juliano A. Almeida**  
Chefe da Divisão Administrativa  
P/CONTAS

RECEBEMOS DE ULISSES JOSE DA SILVA E CIA LTDA ME OS PRODUTOS/SERVIÇOS CONSTANTES DA NOTA FISCAL INDICADA AO LADO

NF-e  
Nº 000.000.282

DATA DE RECEBIMENTO IDENTIFICAÇÃO E ASSINATURA DO RECEBEDOR

SÉRIE: 1



**ULISSES JOSE DA SILVA E CIA LTDA ME**

RUA AMAZONAS, 362 - - JARDIM BELA VISTA, Serrana, SP -  
CEP: 14150000 - Fone/Fax: 01639874009

**DANFE**  
Documento Auxiliar da Nota Fiscal Eletrônica

0 - Entrada  
1 - Saída

1

Nº 000.000.282  
**SÉRIE: 1**  
Página 1 de 1

CONTROLE DO FISCO



CHAVE DE ACESSO  
3522 0521 0919 5300 0182 5500 1000 0002 8210 0700 0407

Consulta de autenticidade no portal nacional da NF-e [www.nfe.fazenda.gov.br/portal](http://www.nfe.fazenda.gov.br/portal) ou no site da Sefaz Autorizadora

NATUREZA DA OPERAÇÃO: **VENDA**

INSCRIÇÃO ESTADUAL: 663037290118      INSCRIÇÃO ESTADUAL DO SUBS. TRIB.:      CNPJ / CPF: 21.091.953/0001-82

PROTOCOLO DE AUTORIZAÇÃO DE USO: 135220592103936 - 06/05/2022 16:03

**DESTINATÁRIO/REMETENTE**

NOME/RAZÃO SOCIAL: **PREFEITURA MUNICIPAL DE SERRANA**      CNPJ/CPF: 44.229.813/0001-23      DATA DA EMISSÃO: 06/05/2022

ENDEREÇO: **RUA DR. TANCREDO DE ALMEIDA, 176 -**      BAIRRO/DISTRITO: **JARDIM BELA VISTA**      CEP: 14150-000      DATA DE ENTRADA SAÍDA:

MUNICÍPIO: **Serrana**      FONE/FAX:      UF: **SP**      INSCRIÇÃO ESTADUAL: 663080771111      HORA DE ENTRADA/SAÍDA:

**FATURA**

CÁLCULO DO IMPOSTO					
BASE DE CÁLCULO DO ICMS	VALOR DO ICMS	BASE DE CÁLCULO DO ICMS ST	VALOR DO ICMS ST	VALOR TOTAL DOS PRODUTOS	
0,00	0,00	0,00	0,00	195,00	
VALOR DO FRETE	VALOR DO SEGURO	DESCONTO	OUTRAS DESPESAS ACESSÓRIAS	VALOR DO IPI	VALOR TOTAL DA NOTA
0,00	0,00	0,00	0,00	0,00	195,00

**TRANSPORTADOR/VOLUMES TRANSPORTADOS**

RAZÃO SOCIAL:      FRETE POR CONTA: **9 - Sem Frete**      CÓDIGO ANTT:      PLACA DO VEÍCULO:      UF:      CNPJ/CPF:

ENDEREÇO:      MUNICÍPIO:      UF:      INSCRIÇÃO ESTADUAL:

QUANTIDADE	ESPÉCIE	MARCA	NUMERAÇÃO	PESO BRUTO	PESO LÍQUIDO

**DADOS DO PRODUTO/SERVIÇO**

CÓDIGO	DESCRIÇÃO DO PRODUTO/SERVIÇO	NCM/SH	CST	CFOP	UNID.	QTD.	VLR. UNIT.	VLR. TOTAL	BC ICMS	VLR. ICMS	VLR. IPI	ALIQ. ICMS	ALIQ. IPI
789052035397	CABO PARALELO 2X1,5MM	85444900	0400	5102	MT	50,0000	3,9000	195,00					

**CÁLCULO DO ISSQN**

INSCRIÇÃO MUNICIPAL	VALOR TOTAL DOS SERVIÇOS	BASE DE CÁLCULO DO ISSQN	VALOR DO ISSQN

**DADOS ADICIONAIS**

INFORMAÇÕES COMPLEMENTARES	RESERVADO AO FISCO

RECEBEMOS DE JOSE HENRIQUE GALLANTE SANGALETTI - ME OS PRODUTOS E/OU SERVIÇOS CONSTANTES DA NOTA FISCAL ELETRÔNICA INDICADA AO LADO  
EMISSÃO 09/05/2022 DESTINATÁRIO PREFEITURA MUNICIPAL SERRANA-00000042 VALOR TOTAL R\$ 47,00

NF-e  
Nº 5936  
SÉRIE 1

DATA DO RECEBIMENTO

IDENTIFICAÇÃO E ASSINATURA DO RECEBEDOR

IDENTIFICAÇÃO DO EMITENTE

JOSE HENRIQUE GALLANTE  
SANGALETTI - ME

COFEMHE

RUA NOSSA SENHORA DE FATIMA, 203  
VILA HONORIO - SERRANA - SP  
TELEFONE: (16)3987-1547 CEP: 14150-000

henriquesangaletti@yahoo.com.br

DANFE  
DOCUMENTO AUXILIAR DA  
NOTA FISCAL ELETRÔNICA

0 - ENTRADA  
1 - SAIDA

1

Nº 5936  
SÉRIE 1

FOLHA 1/1



CHAVE DE ACESSO

3522 0506 1138 4300 0180 5500 1000 0059 3610 0005 9867

Consulta de autenticidade no portal nacional da NF-e  
www.nfe.fazenda.gov.br/portal ou no site da SEFAZ Autorizadora

PROTOCOLO DE AUTORIZAÇÃO

135220602397598 - 09/05/2022 16:39:03

NATUREZA DA OPERAÇÃO

VENDA DE MERCADORIA

INSCRIÇÃO ESTADUAL

663078908110

INSCRIÇÃO ESTADUAL DO SUBST. TRIBUTÁRIO

CNPJ

06.113.843/0001-80

DESTINATÁRIO REMETENTE

RAZÃO SOCIAL

PREFEITURA MUNICIPAL SERRANA-00000042

CNPJ / CPF

44.229.813/0001-23

DATA DA EMISSÃO

09/05/2022

ENDEREÇO

RUA:DR TANCREDO ALMEIDA NEVES,176, 176 .

BAIRRO / DISTRITO

JD BELA VISTA

CEP

14150-000

DATA DA SAÍDA

09/05/2022

MUNICÍPIO

SERRANA

UF

SP

TELEFONE / FAX

(16)3987-9244

INSCRIÇÃO ESTADUAL

663080771111

HORA DA SAÍDA

16:38:59

FATURA / DUPLICATA

Número	Vencimento	Valor	Número	Vencimento	Valor	Número	Vencimento	Valor	Número	Vencimento	Valor
001	09/05/2022	47,00									

CÁLCULO DO IMPOSTO

BASE DE CÁLCULO DE ICMS	0,00	VALOR DO ICMS	0,00	BASE DE CÁLCULO DO ICMS SUBSTITUIÇÃO	0,00	VALOR DO ICMS SUBSTITUIÇÃO	0,00	VALOR TOTAL DOS PRODUTOS	47,00		
VALOR DO FRETE	0,00	VALOR DO SEGURO	0,00	DESCONTO	0,00	OUTRAS DESPESAS ACESSÓRIAS	0,00	VALOR DO IPI	0,00	VALOR TOTAL DA NOTA	47,00

TRANSPORTADOR / VOLUMES TRANSPORTADOS

RAZÃO SOCIAL	FRETE POR CONTA	CODIGO ANTT	PLACA VEICULO	UF	CNPJ / CPF
	1-Destinatário				
ENDEREÇO	MUNICÍPIO	UF	INSCRIÇÃO ESTADUAL		
QUANTIDADE	ESPÉCIE	MARCA	NUMERAÇÃO	PESO BRUTO	PESO LÍQUIDO

DADOS DO PRODUTO / SERVIÇO

CODIGO PRODUTO	DESCRIÇÃO DO PRODUTO / SERVIÇO	NCM/SH	CSOSN	CFOP	UNID.	QUANTIDADE	VALOR UNITÁRIO	VALOR DESCONTO	VALOR TOTAL	B.CÁLCULO ICMS	VALOR ICMS	VALOR IPI	ALÍQUOTAS ICMS IPI
08763	LAMINA PARA ROCADEIRA 300 MM FURO 20MM COLLINS	82084000	0500	5405	PC	1,0000	47,00	0,00	47,00	0,00	0,00		0,00

CÁLCULO DO ISSQN

INSCRIÇÃO MUNICIPAL	VALOR TOTAL DOS SERVIÇOS	BASE DE CÁLCULO DO ISSQN	VALOR TOTAL DO ISSQN
---------------------	--------------------------	--------------------------	----------------------

DADOS ADICIONAIS

INFORMAÇÕES COMPLEMENTARES I. DOC EMITIDO POR ME CU EPP OPTANTE PELO SIMPLES NACIONAL. II. NAO GERA DIREITO A CREDITO FISCAL DE ICMS E IPI. Outras Opções de Saída MATERIAL ADQUIRIDO PARA USO OU CONSUMO PRÓPRIO. VENDEDOR: 012-INCIZANA	RESERVADO AO FISCO
---	--------------------

## CASA NOVA

LEGHI SANZOGO MATERIAIS DE CONSTRUCAO LTDA  
AVENIDA DEOLINDA ROSA, 875 - SALA 01  
JARDIM BOA VISTA - SERRANA - 14150-000  
CNPJ:11929079000156 IE:663089671113

EXTRATO N° 009191 do CUPOM FISCAL ELETRÔNICO - SAT

#|COD|DESC|QTD|UN| VL UN R\$|(VLTR R\$)\*| VL ITEM R\$

001	1003	LATEX 18 PISOGRAF				
1		UN X 75,00 (5,57)				75,00
002	1124	GRAFITE 18 LITROS PISOGRAF				
2		UN X 55,00 (8,16)				110,00

**TOTAL R\$ 185,00**

Cartão de Débito 185,00  
ICMS a ser recolhido conforme LC 123/2006 - Simples Nacional  
05.07.05.04-Comete crime quem sonega

### OBSERVAÇÕES DO CONTRIBUINTE

Valor pago pelo cliente : 185,00

OBRIGADO PELA PREFERENCIA, VOLTE SEMPRE

Vendedor(a) : FUNCIONARIO PADRAO

OBRIGADO PELA PREFERENCIA, VOLTE SEMPRE!!!

Valor aproximado dos impostos por esfera...:

FED...: 13,73 Est...: 31,45 Mun...: 0,00

Valor aproximado dos Tributos deste Cupom 13,73  
(Conforme Lei Fed. 12.741/2012)

3522 0611 9290 7900 0156 5900 0284 8920 0919 1124 2974

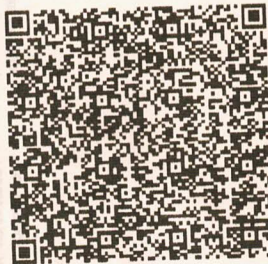

Consumidor  
44.229.813/0001-23 -  
PREFEITURA MUNICIPAL  
DE SERRANA  
N° Série SAT 000.284.892  
02/06/2022 - 14:03:50

Consulte o QR Code pelo aplicativo  
"De olho na nota", disponível na  
AppStore (Apple) e PlayStore (Android)  
\* Valor Aproximado dos Tributos dos  
Itens







RECEBEMOS DE JOSE HENRIQUE GALLANTE SANGALETTI - ME OS PRODUTOS E/OU SERVIÇOS CONSTANTES DA NOTA FISCAL ELETRÔNICA INDICADA AO LADO.  
EMISSÃO 13/05/2022 DESTINATÁRIO PREFEITURA MUNICIPAL SERRANA-00000042 VALOR TOTAL R\$ 54,60

**NF-e**  
**Nº 5946**  
**SÉRIE 1**

DATA DO RECEBIMENTO

IDENTIFICAÇÃO E ASSINATURA DO RECEBEDOR

IDENTIFICAÇÃO DO EMITENTE

**JOSE HENRIQUE GALLANTE**  
**SANGALETTI - ME**

**COFEMHE**

RUA NOSSA SENHORA DE FATIMA, 203  
VILA HONORIO - SERRANA - SP  
TELEFONE: (16)3987-1547 CEP: 14150-000

henriquesangaletti@yahoo.com.br

**DANFE**  
DOCUMENTO AUXILIAR DA  
NOTA FISCAL ELETRÔNICA

0 - ENTRADA  
1 - SAÍDA

1

**Nº 5946**  
**SÉRIE 1**

FOLHA 1 / 1



CHAVE DE ACESSO

**3522 0506 1138 4300 0180 5500 1000 0059 4610 0005 9960**

Consulta de autenticidade no portal nacional da NF-e  
www.nfe.fazenda.gov.br/portal ou no site da SEFAZ Autorizadora

PROTOCOLO DE AUTORIZAÇÃO

**135220627151919 - 13/05/2022 16:39:40**

NATUREZA DA OPERAÇÃO

**VENDA DE MERCADORIA**

INSCRIÇÃO ESTADUAL  
663078908110

INSCRIÇÃO ESTADUAL DO SUBST. TRIBUTÁRIO

CNPJ  
06.113.843/0001-80

**DESTINATÁRIO REMETENTE**

RAZÃO SOCIAL  
**PREFEITURA MUNICIPAL SERRANA-00000042**

CNPJ / CPF  
44.229.813/0001-23

DATA DA EMISSÃO  
13/05/2022

ENDEREÇO  
**RUA:DR TANCREDO ALMEIDA NEVES,176, 176 .**

BAIRRO / DISTRITO  
**JD BELA VISTA**

CEP  
14150-000

DATA DA SAÍDA  
13/05/2022

MUNICÍPIO  
**SERRANA**

UF  
**SP**

TELEFONE / FAX  
**(16)3987-9244**

INSCRIÇÃO ESTADUAL  
663080771111

HORA DA SAÍDA  
16:39:33

**FATURA / DUPLICATA**

Número	Vencimento	Valor	Número	Vencimento	Valor	Número	Vencimento	Valor	Número	Vencimento	Valor
001	13/05/2022	54,60									

**CÁLCULO DO IMPOSTO**

BASE DE CÁLCULO DE ICMS	VALOR DO ICMS	BASE DE CÁLCULO DO ICMS SUBSTITUIÇÃO	VALOR DO ICMS SUBSTITUIÇÃO	VALOR TOTAL DOS PRODUTOS	
0,00	0,00	0,00	0,00	54,60	
VALOR DO FRETE	VALOR DO SEGURO	DESCONTO	OUTRAS DESPESAS ACESSÓRIAS	VALOR DO IPI	VALOR TOTAL DA NOTA
0,00	0,00	0,00	0,00	0,00	54,60

**TRANSPORTADOR / VOLUMES TRANSPORTADOS**

RAZÃO SOCIAL	FRETE POR CONTA	CÓDIGO ANTT	PLACA VEÍCULO	UF	CNPJ / CPF
	1-Destinatário				
ENDEREÇO	MUNICÍPIO	UF	INSCRIÇÃO ESTADUAL		
QUANTIDADE	ESPECIE	MARCA	NUMERAÇÃO	PESO BRUTO	PESO LÍQUIDO

**DADOS DO PRODUTO / SERVIÇO**

CÓDIGO PRODUTO	DESCRIÇÃO DO PRODUTO / SERVIÇO	NCM/SH	CSOSN	CFOP	UNID.	QUANTIDADE	VALOR UNITÁRIO	VALOR DESCONTO	VALOR TOTAL	B.CÁLCULO ICMS	VALOR ICMS	VALOR IPI	ALÍQUOTAS	
													ICMS	IPI
04927	CADEADO STAM CX 40MM	83011000	0500	5405	PC	2,0000	27,30	0,00	54,60	0,00	0,00		0,00	

**CÁLCULO DO ISSQN**

INSCRIÇÃO MUNICIPAL	VALOR TOTAL DOS SERVIÇOS	BASE DE CÁLCULO DO ISSQN	VALOR TOTAL DO ISSQN

**DADOS ADICIONAIS**

INFORMAÇÕES COMPLEMENTARES

I. DOC EMITIDO POR ME OU EPP OPTANTE PELO SIMPLES NACIONAL. II. NAO GERA DIREITO A CREDITO FISCAL DE ICMS E IPI. Trib Aprox R\$ 7,34 Federal e 9,83 Estadual (Fonte: IBPT 5oi7eW) Outras Opcoes de Saída MATERIAL ADQUIRIDO PARA USO OU CONSUMO PROPRIO. VENDEDOR: 012-LUCIANA

RESERVADO AO FISCO

RECEBEMOS DE JOSE HENRIQUE GALLANTE SANGALETTI - ME OS PRODUTOS E/OU SERVIÇOS CONSTANTES DA NOTA FISCAL ELETRÔNICA INDICADA AO LADO.  
EMIÇÃO 02/06/2022 DESTINATÁRIO PREFEITURA MUNICIPAL SERRANA-00000042 VALOR TOTAL R\$ 71,70

**NF-e**  
**Nº 5992**  
**SÉRIE 1**

DATA DO RECEBIMENTO

IDENTIFICAÇÃO E ASSINATURA DO RECEBEDOR

IDENTIFICAÇÃO DO EMITENTE

**JOSE HENRIQUE GALLANTE SANGALETTI - ME**

**COFEMHE**

RUA NOSSA SENHORA DE FATIMA, 203  
VILA HONORIO - SERRANA - SP  
TELEFONE: (16)3987-1547 CEP: 14150-000

henriquesangaletti@yahoo.com.br

**DANFE**

DOCUMENTO AUXILIAR DA  
NOTA FISCAL ELETRÔNICA

0 - ENTRADA  
1 - SAÍDA

1

**Nº 5992**  
**SÉRIE 1**

FOLHA 1 / 1



CHAVE DE ACESSO

**3522 0606 1138 4300 0180 5500 1000 0059 9210 0006 0426**

Consulta de autenticidade no portal nacional da NF-e  
www.nfe.fazenda.gov.br/portal ou no site da SEFAZ Autorizadora

PROTOCOLO DE AUTORIZAÇÃO

**135220720114289 - 02/06/2022 09:15:55**

NATUREZA DA OPERAÇÃO

**VENDA DE MERCADORIA**

INSCRIÇÃO ESTADUAL

663078908110

INSCRIÇÃO ESTADUAL DO SUBST. TRIBUTÁRIO

CNPJ

06.113.843/0001-80

DESTINATÁRIO REMETENTE

RAZÃO SOCIAL

PREFEITURA MUNICIPAL SERRANA-00000042

CNPJ / CPF

44.229.813/0001-23

DATA DA EMISSÃO

02/06/2022

ENDEREÇO

RUA:DR TANCREDO ALMEIDA NEVES,176, 176 .

BAIRRO / DISTRITO

JD BELA VISTA

CEP

14150-000

DATA DA SAÍDA

02/06/2022

MUNICÍPIO

SERRANA

UF

SP

TELEFONE / FAX

(16)3987-9244

INSCRIÇÃO ESTADUAL

663080771111

HORA DA SAÍDA

09:15:48

FATURA / DUPLICATA

Número	Vencimento	Valor	Número	Vencimento	Valor	Número	Vencimento	Valor	Número	Vencimento	Valor
001	02/06/2022	71,70									

CÁLCULO DO IMPOSTO

BASE DE CÁLCULO DE ICMS	VALOR DO ICMS	BASE DE CÁLCULO DO ICMS SUBSTITUIÇÃO	VALOR DO ICMS SUBSTITUIÇÃO	VALOR TOTAL DOS PRODUTOS	
0,00	0,00	0,00	0,00	71,70	
VALOR DO FRETE	VALOR DO SEGURO	DESCONTO	OUTRAS DESPESAS ACESSÓRIAS	VALOR DO IPI	VALOR TOTAL DA NOTA
0,00	0,00	0,00	0,00	0,00	71,70

TRANSPORTADOR / VOLUMES TRANSPORTADOS

RAZÃO SOCIAL	FRETE POR CONTA	CÓDIGO ANTT	PLACA VEICULO	UF	CNPJ / CPF
	1-Destinatário				
ENDEREÇO	MUNICÍPIO	UF	INSCRIÇÃO ESTADUAL		
QUANTIDADE	ESPÉCIE	MARCA	NUMERAÇÃO	PESO BRUTO	PESO LÍQUIDO

DADOS DO PRODUTO / SERVIÇO

CÓDIGO PRODUTO	DESCRIÇÃO DO PRODUTO / SERVIÇO	NCM/SH	CSOSN	CFOP	UNID.	QUANTIDADE	VALOR UNITÁRIO	VALOR DESCONTO	VALOR TOTAL	B.CÁLCULO ICMS	VALOR ICMS	VALOR IPI	ALÍQUOTA ICMS	IF
04926	CADEADO STAM CX 35MM	83011000	0500	5405	PC	3.0000	23,90	0,00	71,70	0,00	0,00		0,00	

CÁLCULO DO ISSQN

INSCRIÇÃO MUNICIPAL	VALOR TOTAL DOS SERVIÇOS	BASE DE CÁLCULO DO ISSQN	VALOR TOTAL DO ISSQN

DADOS ADICIONAIS

INFORMAÇÕES COMPLEMENTARES	RESERVADO AO FISCO
I. DOC EMITIDO POR ME OU EPP OPTANTE PELO SIMPLES NACIONAL. II. NAO GERA DIREITO A CREDITO FISCAL DE ICMS E IPI. Trib Aprox R\$ 9,64 Federal e 12,91 Estadual (Fonte: IBPT 5o17eW) Outras Opcoes de Saída MATERIAL ADQUIRIDO PARA USO OU CONSUMO PROPRIO. VENDEADOR: 012-LUCIANA	

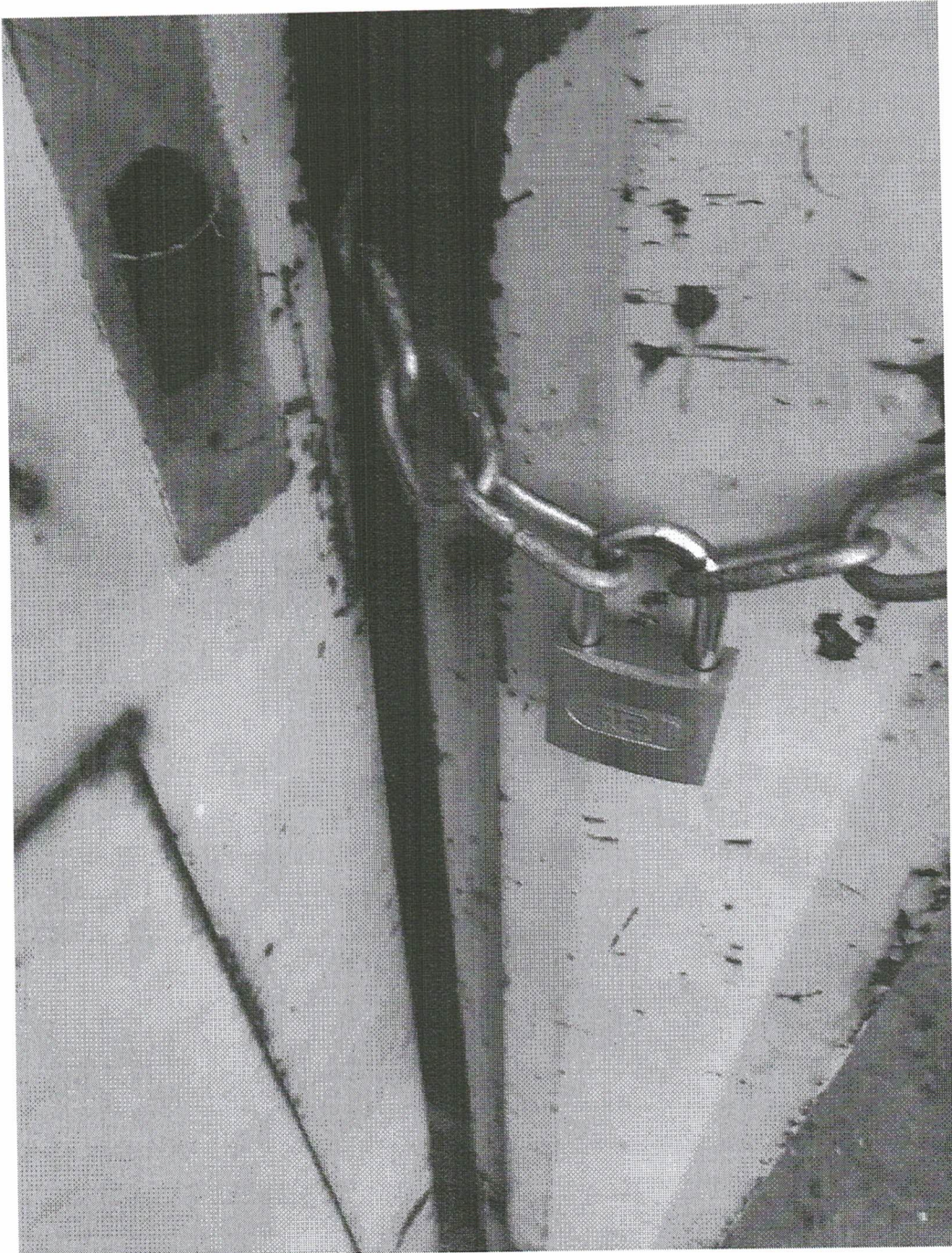

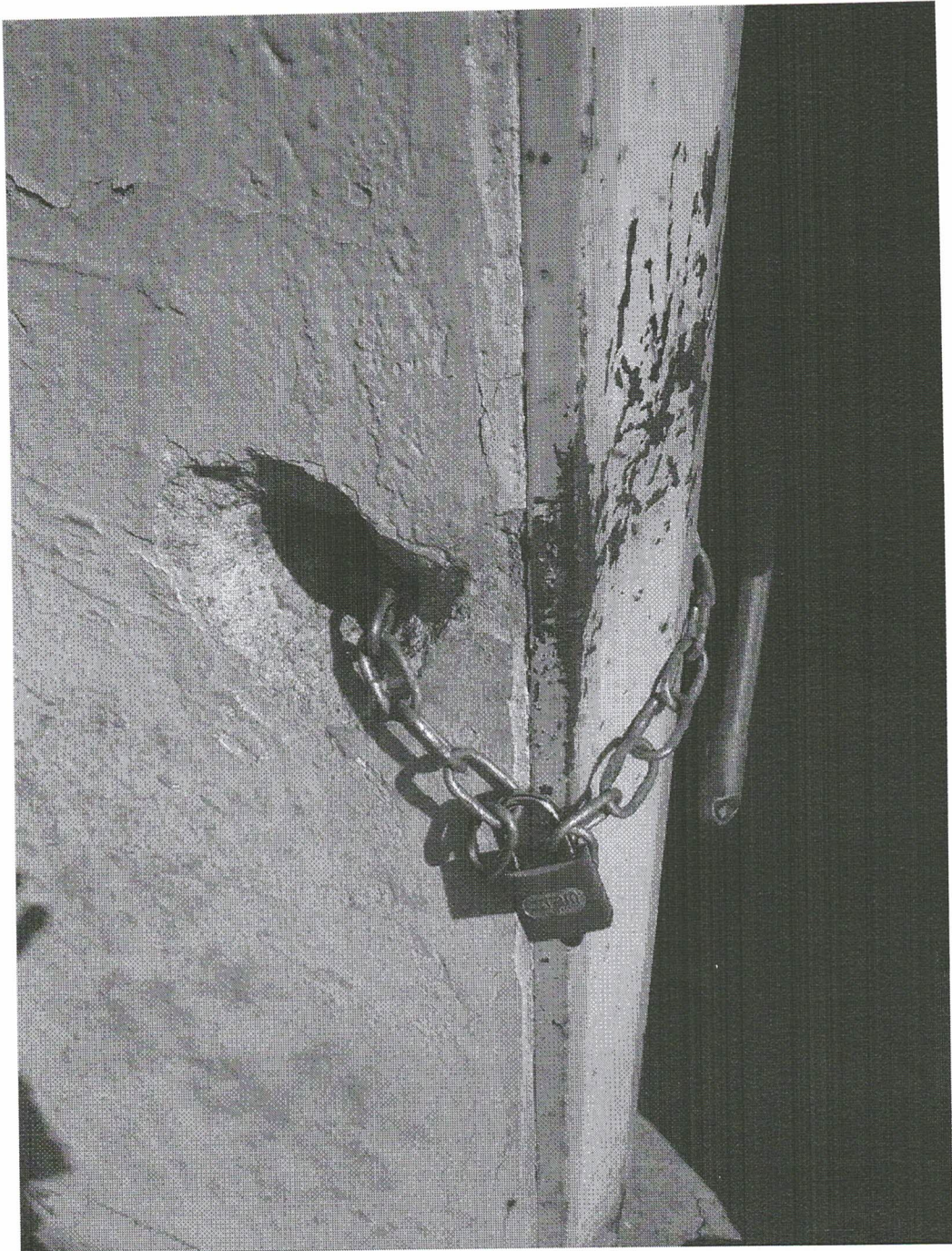

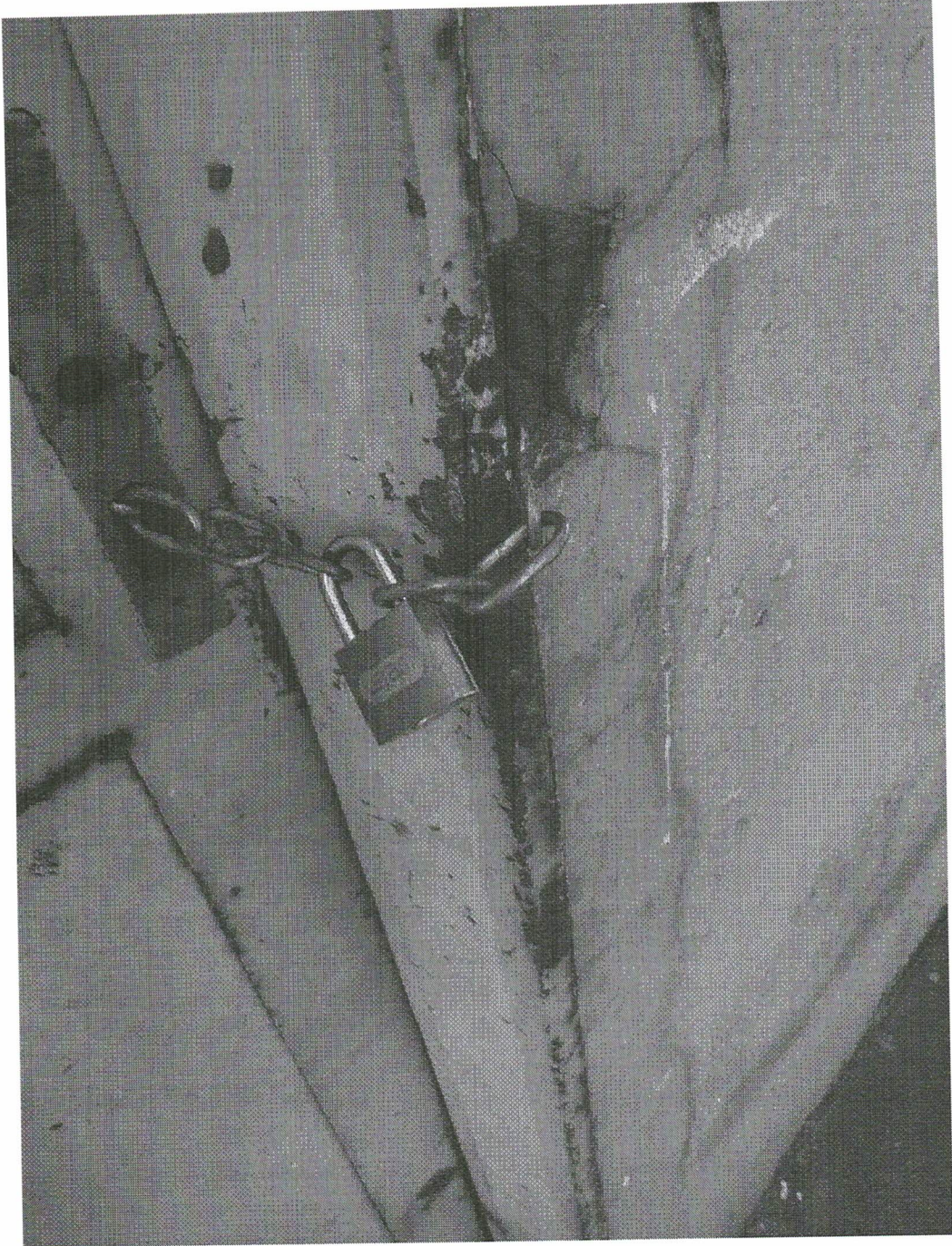

RECEBEMOS DE DORALINA DA SILVA MATA 03764293306 - ME OS PRODUTOS/SERVIÇOS CONSTANTES DA NOTA FISCAL INDICADA AO LADO

NF-e

Nº 000.000.016

DATA DE RECEBIMENTO

IDENTIFICAÇÃO E ASSINATURA DO RECEBEDOR

SÉRIE: 1

**DORALINA DA SILVA MATA**  
**03764293306 - ME**

**DANFE**  
Documento Auxiliar da Nota Fiscal Eletrônica

0 - Entrada

1 - Saída

1

Nº 000.000.016

SÉRIE: 1

Página 1 de 1

CONTROLE DO FISCO



CHAVE DE ACESSO

3522 0427 5434 3000 0106 5500 1000 0000 1613 0040 0902

Consulta de autenticidade no portal nacional da NF-e [www.nfe.fazenda.gov.br/portal](http://www.nfe.fazenda.gov.br/portal) ou no site da Sefaz Autorizadora

RUA PARAIBA, 334 - LOJA 01 - JARDIM BELA VISTA, Serrana,  
SP - CEP: 14150000

NATUREZA DA OPERAÇÃO  
VENDA

PROTOCOLO DE AUTORIZAÇÃO DE USO

135220548154441 - 28/04/2022 13:08

INSCRIÇÃO ESTADUAL  
663049387114

INSCRIÇÃO ESTADUAL DO SUBS. TRIBUT.

CNPJ / CPF

27.543.430/0001-06

DESTINATÁRIO/REMETENTE

NOME/RAZÃO SOCIAL  
MUNICÍPIO DE SERRANA

CNPJ/CPF

44.229.813/0001-23

DATA DA EMISSÃO

28/04/2022

ENDEREÇO  
RUA DR TANCREDO DE A NEVES, 176 - \*\*\*\*\*

BAIRRO/DISTRITO  
CENTRO

CEP

14150-000

DATA DE ENTRADA SAÍDA

MUNICÍPIO  
Serrana

FONE/FAX

UF  
SP

INSCRIÇÃO ESTADUAL  
663080771111

HORA DE ENTRADA/SAÍDA

FATURA

CÁLCULO DO IMPOSTO

BASE DE CÁLCULO DO ICMS	0,00	VALOR DO ICMS	0,00	BASE DE CÁLCULO DO ICMS ST	0,00	VALOR DO ICMS ST	0,00	VALOR TOTAL DOS PRODUTOS	500,50
VALOR DO FRETE	0,00	VALOR DO SEGURO	0,00	DESCONTO	0,00	OUTRAS DESPESAS ACESSÓRIAS	0,00	VALOR DO IPI	0,00
								VALOR TOTAL DA NOTA	500,50

TRANSPORTADOR/VOLUMES TRANSPORTADOS

RAZÃO SOCIAL	FRETE POR CONTA	CÓDIGO ANTT	PLACA DO VEÍCULO	UF	CNPJ/CPF
	9 - Sem Frete				
ENDEREÇO	MUNICÍPIO	UF	INSCRIÇÃO ESTADUAL		
QUANTIDADE	ESPÉCIE	MARCA	NUMERAÇÃO	PESO BRUTO	PESO LÍQUIDO

DADOS DO PRODUTO/SERVIÇO

CÓDIGO	DESCRIÇÃO DO PRODUTO/SERVIÇO	NCM/SH	CST	CFOP	UNID.	QTD.	VLR. UNIT.	VLR. TOTAL	BC ICMS	VLR. ICMS	VLR. IPI	ALÍQ. ICMS	ALÍQ. IPI
001	LANCHE Total aproximado de tributos federais, estaduais e municipais: 20,02	21069029	0102	5101	UN	143,0000	3,5000	500,50					

CÁLCULO DO ISSQN

INSCRIÇÃO MUNICIPAL	VALOR TOTAL DOS SERVIÇOS	BASE DE CÁLCULO DO ISSQN	VALOR DO ISSQN
0000			

DADOS ADICIONAIS

INFORMAÇÕES COMPLEMENTARES LANCHES PARA OS JOGOS AMISTOSOS E DE CAMPEONATOS DAS SEGUINTE MODALIDADES: FUTSAL / FUTEBOL / HANDBOL / BASQUETE. Total aproximado de tributos federais, estaduais e municipais: 20,02	RESERVADO AO FISCO
---	--------------------









**Prefeitura Municipal de Serrana**  
Rua. Dr Tancredo de Almeida Neves N- 176 CEP-14150-000  
SERRANA/SP

CNPJ - 44.229.813/0001-23 Inscrição. Est - 663.080.771-11

<b>Razão Social da Empresa:</b> PANIFICADORA EMPORIO AMALIA 3	<b>CNPJ:</b> 26.676.496/0001-01
<b>Endereço:</b> RUA VICENTE DE PAULA LIMA N 1165	<b>Cidade:</b> SERRANA
<b>Bairro:</b> JARDIM BOA VISTA	<b>CEP.</b> 14.150-000
<b>Vendedor Responsável:</b> JOÃO MORAIS	<b>Fone:</b> 98862-5595
<b>E-mail</b>	

<b>COTAÇÃO DE PREÇOS</b>			
<b>Quant.</b>	<b>Descrição do Material ou Serviço</b>	<b>Valor Unit.</b>	<b>Total Geral</b>
143	LANCHES PARA AS CATEGORIAS DE BASE, FUTSAL, BASQUETE, HENDIBOL, MODALIDADES DA SECRETARIA DE ESPORTES	4,20	600,60
<b>Total Geral</b> .....		600,60	

Outras Informações:

Faturamento: 30 ( trinta ) dias após recebimento do material com a apresentação da nota fiscal

Local de Entrega: GINASIO DE ESPORTES

Prazo Entrega:

SERRANA

22 de Abril

de 2022

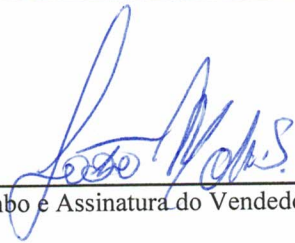
  
Carimbo e Assinatura do Vendedor



# PREFEITURA MUNICIPAL DE SERRANA

Rua Dr. Tancredo de Almeida Neves, 176 -  
CEP 14.150-000 - Serrana-SP  
www.serrana.sp.gov.br - info@serrana.sp.gov.br - 16 3987 9244

## PARECER DO CONTROLE INTERNO

Empenho 1313 / 2022

Considerando o decreto municipal 142/2021, onde o chefe do poder executivo municipal, me designa à exercer a função de controle interno da Prefeitura Municipal de Serrana;

Considerando o que ressalta o Egrégio Tribunal de Contas de São Paulo, por intermédio do comunicado SDG nº 32/2012, também os artigos 68 e 69 da Lei 4.320/1964 e por fim, o comunicado SDG nº 19/2010 que tratam do regime de adiantamento;

Considerando por fim que a Lei Municipal que trata de adiantamentos se encontra desatualizada e que é urgente a necessidade de atualização e regulamentação sobre o tema;

Emito nesse ato, parecer **FAVORÁVEL** quanto à conformidade das informações constantes da prestação de contas do **empenho supracitado**.

Contudo, há de se destacar que não há regulamentação municipal sobre o formato dos relatórios de viagens, que comprovem por meio de documentos e registros fotográficos, a veracidade das agendas, restando a esse controle interno, se basear nas declarações dos servidores que gozam de fé pública.

Destaca-se também a necessidade urgente de se fotocopiar e digitalizar todos os empenhos, visando preservar os documentos comprobatórios das despesas.

Serrana, 13 de junho de 2022.

Fabricio Segantini Pizzo  
Controle Interno Municipal de Serrana  
Matrícula 100.674